

FUND SNAPSHOT

Tanggal Efektif Reksa Dana

22 Mei 2024

No. Surat Pernyataan Efektif RD

S-531/PM.02/2024

Tanggal Peluncuran

13 Juni 2024

Mata Uang

IDR

NAB per Unit

Rp. 799,8029

Total Nilai Aktiva Bersih

Rp. 38.186.340.193

Minimum Investasi Awal

Rp. 100.000

Jumlah Unit yang Ditawarkan

10 Milyar Unit Penyertaan

Periode Penilaian

Bulanan

Biaya Pembelian

Maks. 2,00%

Biaya Penjualan Kembali

Maks. 2,00%

Biaya Pengalihan

Maks. 0,50%

Biaya Manajemen

Maks. 3,00%

Biaya Bank Kustodian

Maks. 0,20%

Kode ISIN

IDN000535309

Nama Bank Kustodian

PT Bank KEB Hana Indonesia

Rekening Reksa Dana

PT Bank KEB Hana Indonesia /

Mangkuluhur

Reksa Dana Simpan Sustainable Equity Fund

No. Rekening: 1221-000-9190

Rekening Penampungan

PT. Bank Central Asia Tbk / BEI

Reksa Dana Simpan Sustainable Equity Fund

No. Rekening: 5027-574-217

Kode Bloomberg

SMPNSEF IJ Equity

Profil Bank Kustodian:

PT Bank KEB Hana Indonesia telah menerima persetujuan dari OJK untuk menjalankan kegiatan usaha sebagai Kustodian di Pasar Modal sebagaimana dinyatakan dalam Surat Keputusan Dewan Komisiner Otoritas Jasa Keuangan, Deputi Komisiner Pengawas Pasar Modal II Nomor KEP-7/PM.2/2019 tanggal 06 Maret 2019. Informasi lebih lengkap di www.simpaninvest.com

PROFIL PT SIMPAN ASSET MANAGEMENT

PT Simpan Asset Management merupakan Manajer Investasi di Indonesia berdasarkan Keputusan Ketua BAPEPAM dan LK Nomor KEP-08/BL/MI/2012 tanggal 29 Oktober 2012. PT Simpan Asset Management berpengalaman mengelola dana nasabah institusi seperti Dana Pensiun, Korporasi, dan juga perorangan dalam bentuk Reksa Dana Konvensional maupun Syariah, dan Kontrak Pengelolaan Dana.

PT Simpan Asset Management didukung oleh tim yang berkualitas di bidangnya, terpercaya serta memiliki kompetensi yang dapat memberikan kinerja Investasi yang kompetitif, dengan tetap mengedepankan manajemen risiko dan tata kelola perusahaan.

TUJUAN INVESTASI

Memberikan potensi hasil investasi yang optimal dalam jangka panjang dengan berinvestasi mayoritas pada Efek bersifat ekuitas yang diterbitkan oleh korporasi yang mendukung Tujuan Pembangunan Berkelanjutan / *Sustainable Development Goals* (SDGs).

Kebijakan Investasi

Efek Saham	80% - 100%
Efek Pasar Uang	0% - 20%

Alokasi Investasi

Saham	57%
Pasar Uang & Lain-Lain	43%

Potensi Risiko

Rendah					Tinggi
	1	2	3	4	5

Faktor Risiko Utama: Risiko perubahan kondisi ekonomi dan politik, risiko wanprestasi, risiko likuiditas, risiko berkurangnya NAB, risiko perubahan peraturan, risiko pembubaran dan likuidasi.

No	Kepemilikan Terbesar	Bobot
1	Bank Mandiri	9,5%
2	Bank Central Asia	8,9%
3	Amman Mineral Internasional	8,7%
4	Alamtri Resources Indonesia	8,6%
5	Dian Swastatika Sentosa	8,0%
6	Bank Rakyat Indonesia	6,4%
7	Bank Negara Indonesia	5,8%
8	Barito Pacific	5,7%
9	Adaro Andalan Indonesia	5,7%
10	Raharja Energi Cepu	4,9%

Efek-Efek di Dalam MSCI Indonesia IMI Value Weighted Ex Controversial Weapons Custom 10% Capped Index 70,1%

Kinerja Reksa Dana	30 Hari	YTD	3 Bulan	6 Bulan	1 Tahun	Sejak Peluncuran**
SSEF	-10,68%	-27,88%	-20,49%	-27,88%	-14,94%	-10,34%
Benchmark*	-8,36%	-21,60%	-18,29%	-21,60%	-10,76%	-5,68%
Kinerja Bulanan Tertinggi	5,68% (Jul-2025)					
Kinerja Bulanan Terendah	-14,39% (Feb-2025)					

* MSCI Indonesia IMI Value Weighted Ex Controversial Weapons Custom 10% Capped Index

** Kinerja Sejak Peluncuran disetahankan.

Kinerja Bulanan Sejak Peluncuran

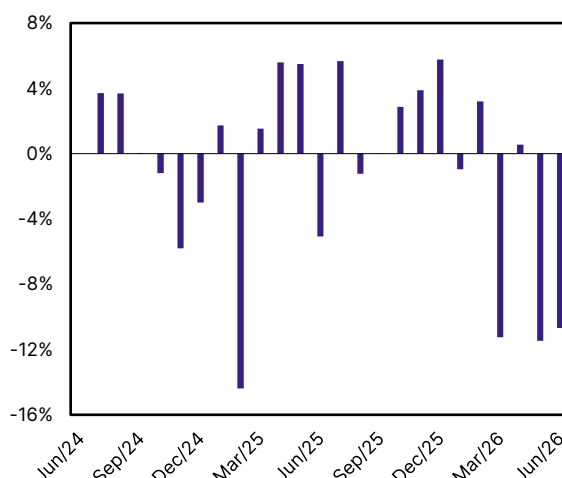

Kinerja Sejak Diluncurkan Indexed at 1,000*

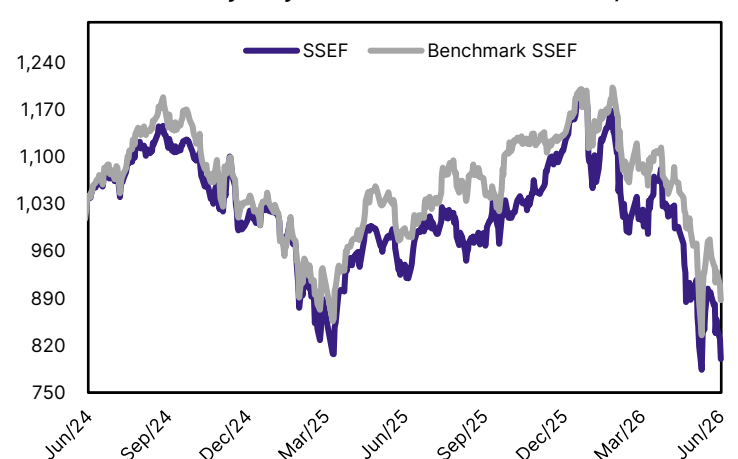

Informasi Mengenai Bukti Kepemilikan Reksa Dana: Pemegang Unit Penyertaan akan mendapatkan bukti kepemilikan Reksa Dana berupa Surat Konfirmasi Transaksi Unit Penyertaan yang akan tersedia melalui fasilitas AKSes yang disediakan oleh Kustodian Sentral Efek Indonesia (KSEI).

DISCLAIMER: Investasi melalui Reksa Dana mengandung risiko, calon pemodal wajib membaca dan memahami Prospektus. Sebelum memutuskan untuk berinvestasi melalui Reksa Dana. Kinerja masa lalu tidak mencerminkan kinerja masa datang. Otoritas Jasa Keuangan tidak memberikan pernyataan menyetujui atau tidak menyetujui efek ini, tidak juga menyatakan kebenaran atau kecukupan isi Prospektus Reksa Dana ini. Setiap pernyataan yang bertentangan dengan hal-hal tersebut adalah perbuatan melanggar hukum. Reksa Dana merupakan produk Pasar Modal dan bukan produk yang diterbitkan oleh Agen Penjual/Perbankan. Agen Penjual Efek Reksa Dana tidak bertanggung jawab atas tuntutan dan risiko pengelolaan portofolio Reksa Dana yang dilakukan oleh Manajer Investasi. Ringkasan informasi produk ini tidak menggantikan Prospektus Reksa Dana dan disiapkan oleh PT Simpan Asset Management hanya untuk kebutuhan informasi dan bukan merupakan suatu bentuk penawaran untuk membeli atau permintaan untuk menjual. Seluruh informasi yang terkandung pada dokumen ini disajikan dengan benar. Apabila perlu, investor disarankan untuk meminta pendapat profesional sebelum mengambil keputusan berinvestasi. Kinerja masa lalu tidak serta merta menjadi petunjuk untuk kinerja di masa mendatang, dan bukan juga merupakan perkiraan yang dibuat untuk memberikan indikasi mengenai kinerja atau kecenderungannya di masa mendatang. PT Simpan Asset Management selaku Manajer Investasi terdaftar dan diawasi oleh OJK.